

NOTA : Les plans du permis de construire sont exclusivement destinés à la demande de permis de construire. Ils ne sont pas de plans d'exécution et ne peuvent en aucun cas être directement utilisés pour réaliser la construction.

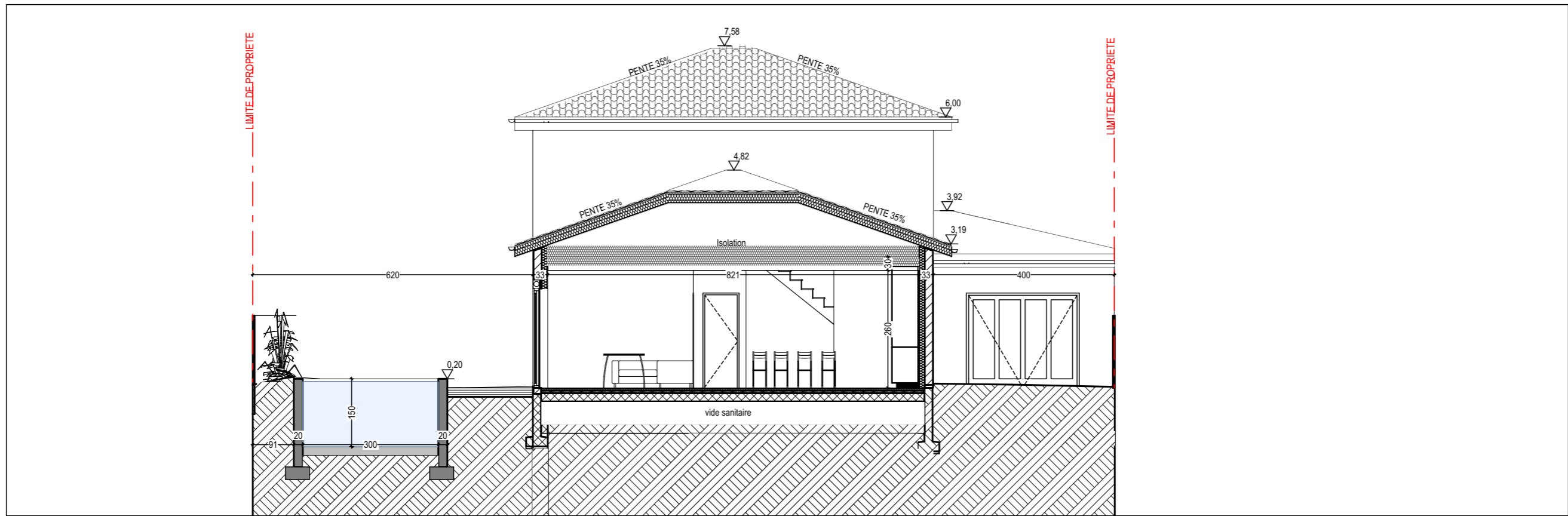
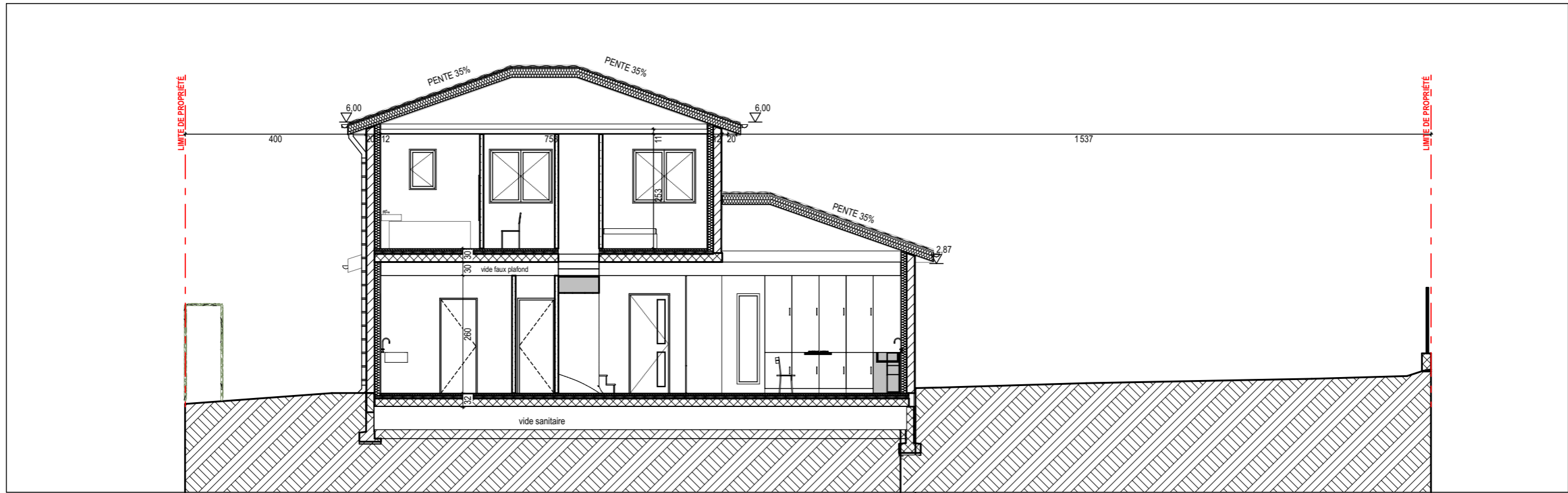

MAITRE D'OUVRAGE
Christian Deslys - Alison Ulmann
5 Rue des Monts d'Or
Saint Genis les Ollières 69 290

MAITRE D'OEUVRE
Christian Deslys - Alison Ulmann
5 Rue des Monts d'Or
Saint Genis les Ollières 69 290

CRÉATION D'UNE MAISON INDIVIDUELLE

400 Chemin de la Grande Croix
01 480 FAREINS

PCMI

Échelle 1:100

Le 16/04/2026

Pièce :

PCMI. 3

COUPE PROJET

NOTA : Les plans du permis de construire sont exclusivement destinés à la demande de permis de construire. Ils ne sont pas de plans d'exécution et ne peuvent en aucun cas être directement utilisés pour réaliser la construction.

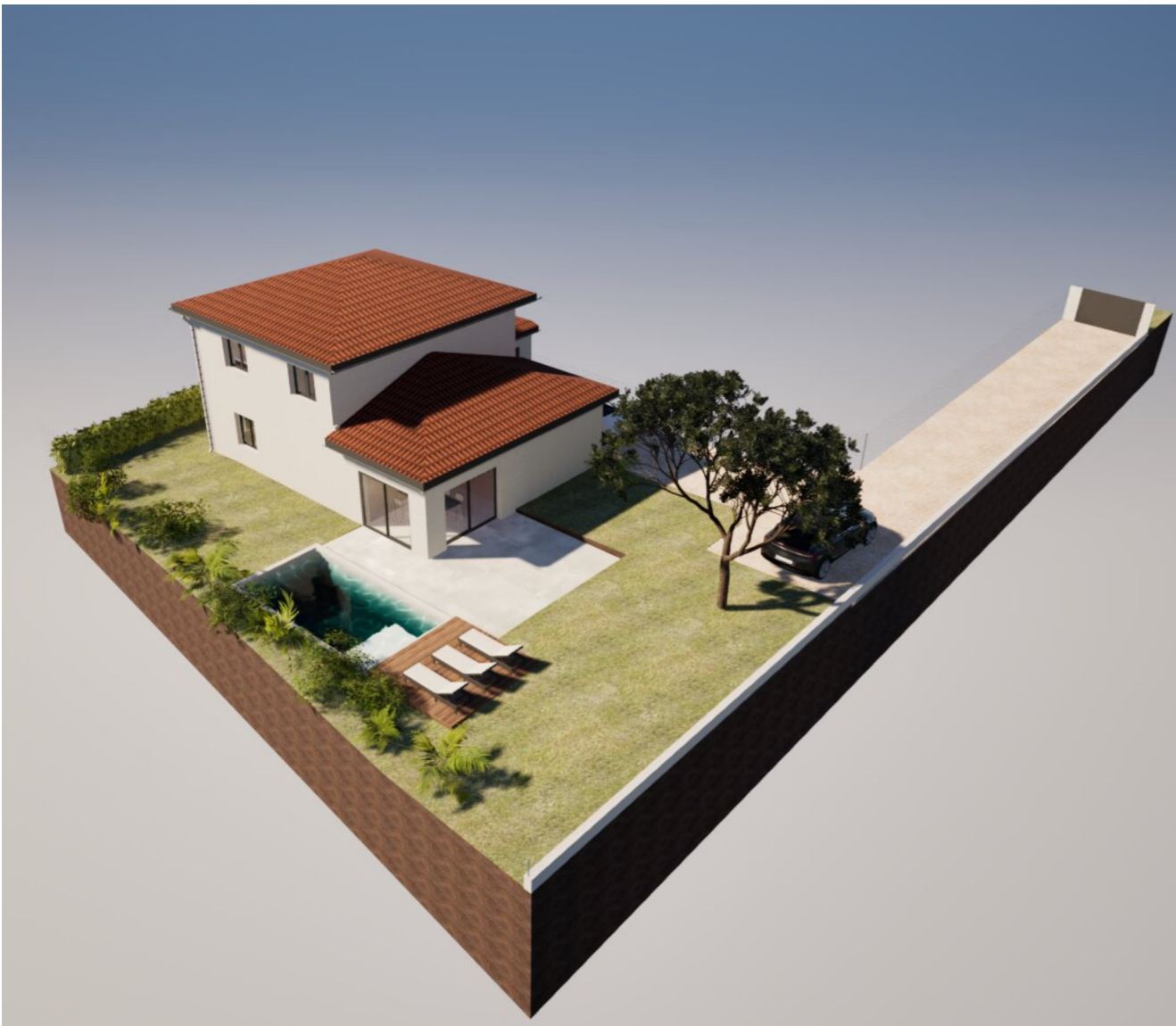

NOTICE PAYSAGÈRE

1. Présentation du projet

Le terrain d'assiette du projet est situé sur la commune de Fareins, au 400 chemin de la Grande Croix. La parcelle concernée, cadastrée section n°223, présente une superficie de 648 m². Elle est classée en zone UBa du Plan Local d'Urbanisme (PLU). Le terrain présente une topographie globalement plane, favorable à l'implantation du projet.

2. Caractéristiques du projet

Le projet prévoit la construction d'une maison individuelle à étage. La surface de plancher sera de 149,07 m², pour une emprise au sol de 128,79m². L'accès à la construction sera implanté avec un retrait de 5 mètres par rapport à la voie. L'architecture du projet se veut sobre et harmonieuse, en cohérence avec le tissu bâti environnant. La construction sera implantée en limite séparative nord. Sur les autres limites, un retrait minimal de 4 mètres sera respecté, conformément à la réglementation en vigueur. L'implantation et l'orientation du bâti ont été étudiées afin d'optimiser les apports solaires et le confort d'usage. Le projet comprend également la réalisation d'une piscine d'une surface de 17,93 m² (dimensions : 7 x 3 m). Un garage de 18,1m² sera implanté dans le prolongement de la maison

3. Matériaux et finitions

Les façades seront revêtues d'un enduit gratté de teinte beige naturel (G10). Les toitures, composées de trois pans, présenteront une pente de 35 %, avec un débord de toiture de 40 cm. Elles seront couvertes de tuiles de teinte marron clair. Les menuiseries extérieures coulissantes seront en aluminium de teinte gris anthracite (RAL 7016). Les autres menuiseries, ainsi que la porte d'entrée, seront en PVC de teinte gris anthracite (RAL 7016), avec volets roulants intégrés. Le portail d'accès et porte de garage sera en aluminium plein, de teinte gris anthracite (RAL 7016), de dimensions 300 x 180 cm (portail) et 250x210 (porte garage)

4. Aménagements extérieurs et clôtures

En limite nord, la haie végétale existante sera conservée, à l'exception de la zone d'implantation de la construction. En limite est, la clôture existante sera maintenue. Elle est constituée d'un grillage simple torsion gris anthracite, doublé d'un brise-vue textile de même teinte. En limite sud, il est prévu la réalisation d'un muret d'une hauteur de 50 cm, surmonté d'un grillage avec occultation en PVC de teinte gris anthracite (RAL 7016), pour une hauteur totale de 1,60 m. En limite ouest, le grillage simple torsion existant sera conservé et doublé d'une haie vive composée d'essences locales variées. Les accès à la parcelle (entrée, stationnements et accès à la maison) seront réalisés en gravier afin de faciliter la circulation et de favoriser l'infiltration des eaux pluviales. Un arbre de haute tige sera planté sur la parcelle.

5. Équipements et réseaux

Les eaux pluviales seront gérées à la parcelle au moyen d'un puits d'infiltration d'une capacité de 3 m³. Les réseaux d'eau potable et d'eaux usées seront raccordés aux réseaux existants situés en limite est de la parcelle. Les réseaux électriques et de télécommunication seront également raccordés aux infrastructures existantes. La piscine sera raccordées sur le réseaux EU de la maison pour

6. Stationnement

Le projet prévoit la réalisation de trois places de stationnement, conformément aux exigences du Plan Local d'Urbanisme en vigueur.

MAITRE D'OUVRAGE
Christian Deslys - Alison Ulmann
5 Rue des Monts d'Or
Saint Genis les Ollières 69 290

MAITRE D'OEUVRE
Christian Deslys - Alison Ulmann
5 Rue des Monts d'Or
Saint Genis les Ollières 69 290

CRÉATION D'UNE MAISON INDIVIDUELLE

400 Chemin de la Croix
01 480 FAREINS

PCMI

Échelle

Le 16/04/2026

Pièce :

PCMI. 4

NOTICE ARCHITECTURAL

NOTA : Les plans du permis de construire sont exclusivement destinés à la demande de permis de construire. Ils ne sont pas de plans d'exécution et ne peuvent en aucun cas être directement utilisés pour réaliser la construction.

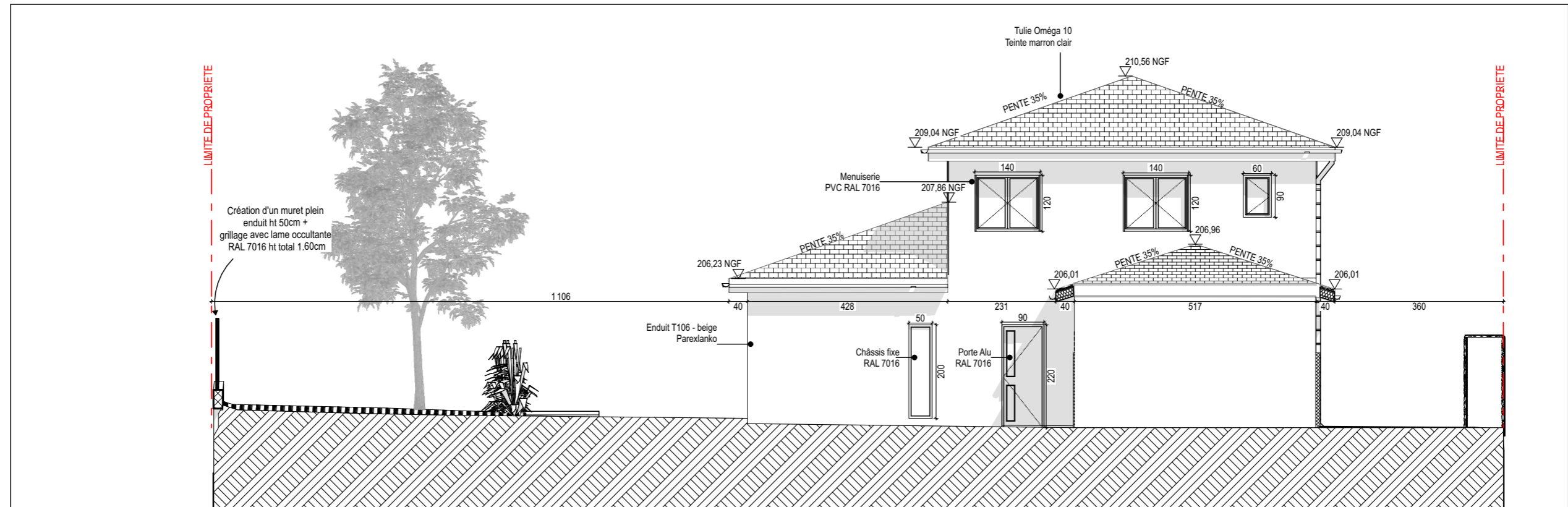

Façade EST

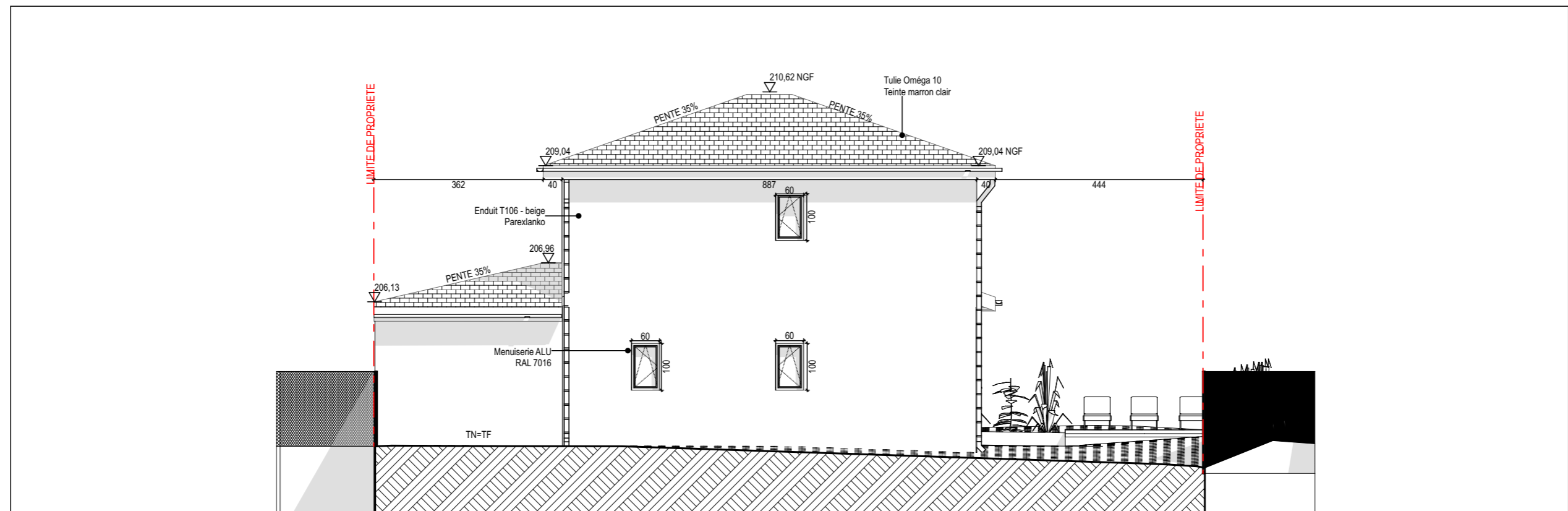

Façade NORD

<p>MAITRE D'OUVRAGE Christian Deslys - Alison Ulmann 5 Rue des Monts d'Or Saint Genis les Ollières 69 290</p>	<p>MAITRE D'OEUVRE Christian Deslys - Alison Ulmann 5 Rue des Monts d'Or Saint Genis les Ollières 69 290</p>	<p>CRÉATION D'UNE MAISON INDIVIDUELLE 400 Chemin de la Grande Croix 01 480 FAREINS</p>	<p>PCMI</p>	<p>Échelle 1:100</p>	<p>Le 16/04/2026</p>	<p>Pièce : PCMI. 5</p>
<p>FACADE NORD-EST</p>						

NOTA : Les plans du permis de construire sont exclusivement destinés à la demande de permis de construire. Ils ne sont pas de plans d'exécution et ne peuvent en aucun cas être directement utilisés pour réaliser la construction.

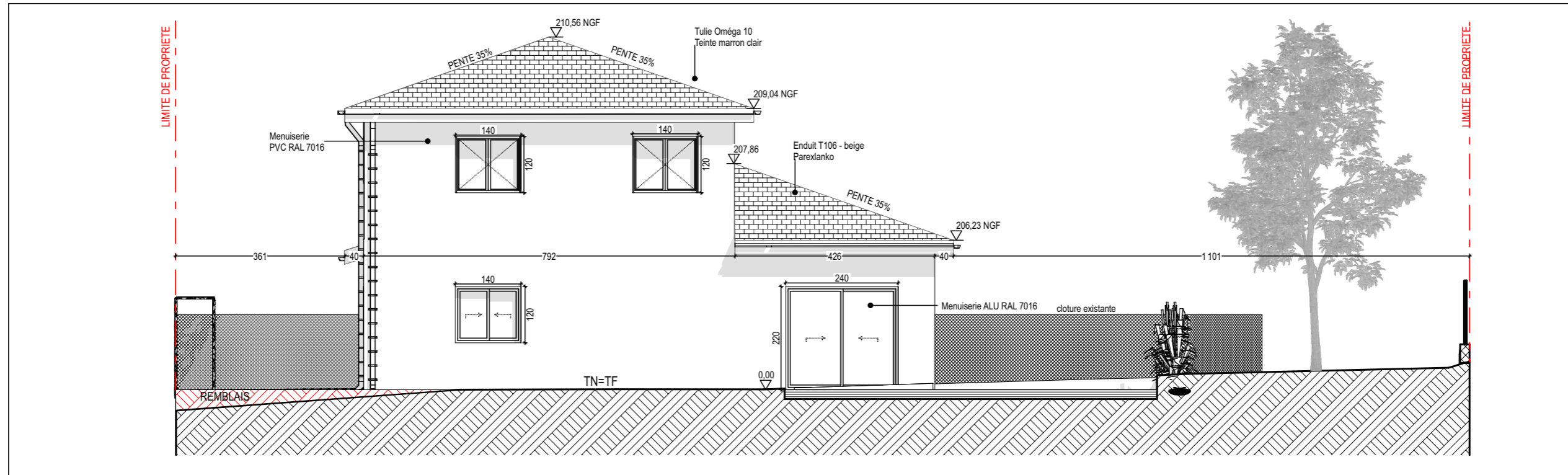

Façade OUEST

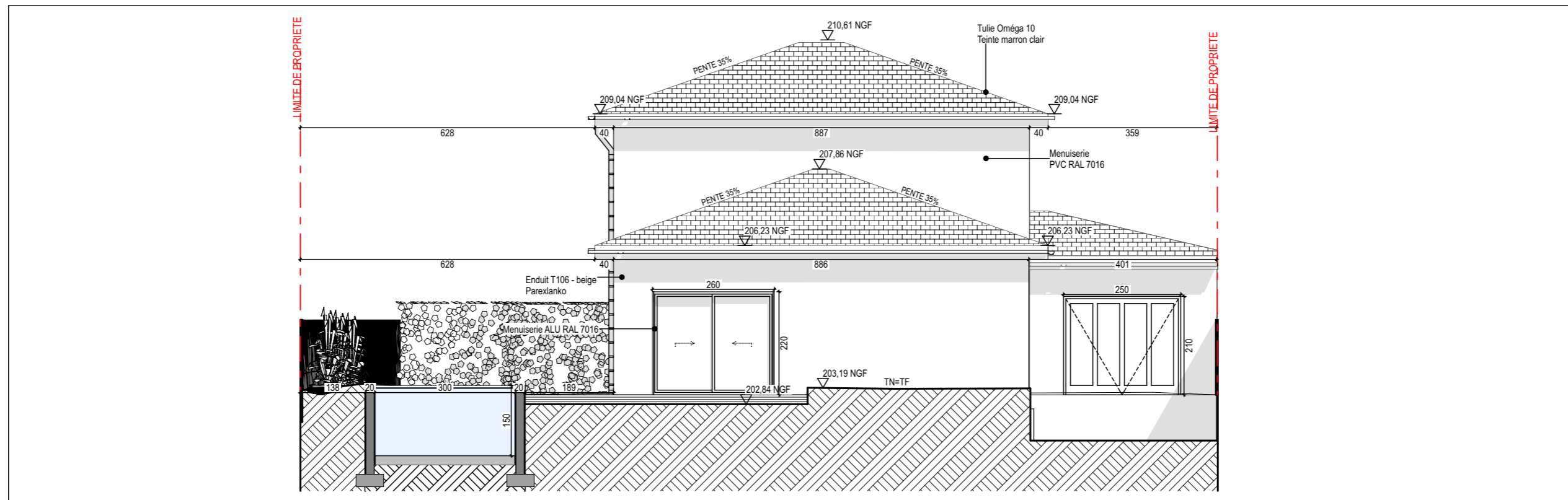

Façade SUD

<p>MAITRE D'OUVRAGE Christian Deslys - Alison Ulmann 5 Rue des Monts d'Or Saint Genis les Ollières 69 290</p>	<p>MAITRE D'OEUVRE Christian Deslys - Alison Ulmann 5 Rue des Monts d'Or Saint Genis les Ollières 69 290</p>	<p>CRÉATION D'UNE MAISON INDIVIDUELLE 400 Chemin de la Grande Croix 01 480 FAREINS</p>	<p>PCMI</p>	<p>Échelle 1:100</p>	<p>Le 16/04/2026</p>	<p>Pièce : PCMI. 5</p>
<p>FAÇADE SUD-OUEST</p>						

NOTA : Les plans du permis de construire sont exclusivement destinés à la demande de permis de construire. Ils ne sont pas de plans d'exécution et ne peuvent en aucun cas être directement utilisés pour réaliser la construction.



MAITRE D'OUVRAGE
Christian Deslys - Alison Ulmann
5 Rue des Monts d'Or
Saint Genis les Ollières 69 290

MAITRE D'OEUVRE
Christian Deslys - Alison Ulmann
5 Rue des Monts d'Or
Saint Genis les Ollières 69 290

CRÉATION D'UNE MAISON INDIVIDUELLE

400 Chemin de la Grande Croix
01 480 FAREINS

PCMI

Échelle

Le 16/04/2026

Pièce :

PCMI .6

INSERTION

NOTA : Les plans du permis de construire sont exclusivement destinés à la demande de permis de construire. Ils ne sont pas de plans d'exécution et ne peuvent en aucun cas être directement utilisés pour réaliser la construction.



PHOTO 1



PHOTO 2

MAITRE D'OUVRAGE Christian Deslys - Alison Ulmann 5 Rue des Monts d'Or Saint Genis les Ollières 69 290	MAITRE D'OEUVRE Christian Deslys - Alison Ulmann 5 Rue des Monts d'Or Saint Genis les Ollières 69 290	CRÉATION D'UNE MAISON INDIVIDUELLE 400 Chemin de la Grande Croix 01 480 FAREINS	PCMI	Échelle	Le 16/04/2026	Pièce : PCMI .7
			PHOTOGRAPHIE PROCHE			

NOTA : Les plans du permis de construire sont exclusivement destinés à la demande de permis de construire. Ils ne sont pas de plans d'exécution et ne peuvent en aucun cas être directement utilisés pour réaliser la construction.



PHOTO 3

MAITRE D'OUVRAGE Christian Deslys - Alison Ulmann 5 Rue des Monts d'Or Saint Genis les Ollières 69 290	MAITRE D'OEUVRE Christian Deslys - Alison Ulmann 5 Rue des Monts d'Or Saint Genis les Ollières 69 290	CRÉATION D'UNE MAISON INDIVIDUELLE 400 Chemin de la Grande Croix 01 480 FAREINS	PCMI	Échelle	Le 16/04/2026	Pièce : PCMI 8
			PHOTOGRAPHIE LOINTAINE			

NOTA : Les plans du permis de construire sont exclusivement destinés à la demande de permis de construire. Ils ne sont pas de plans d'exécution et ne peuvent en aucun cas être directement utilisés pour réaliser la construction.

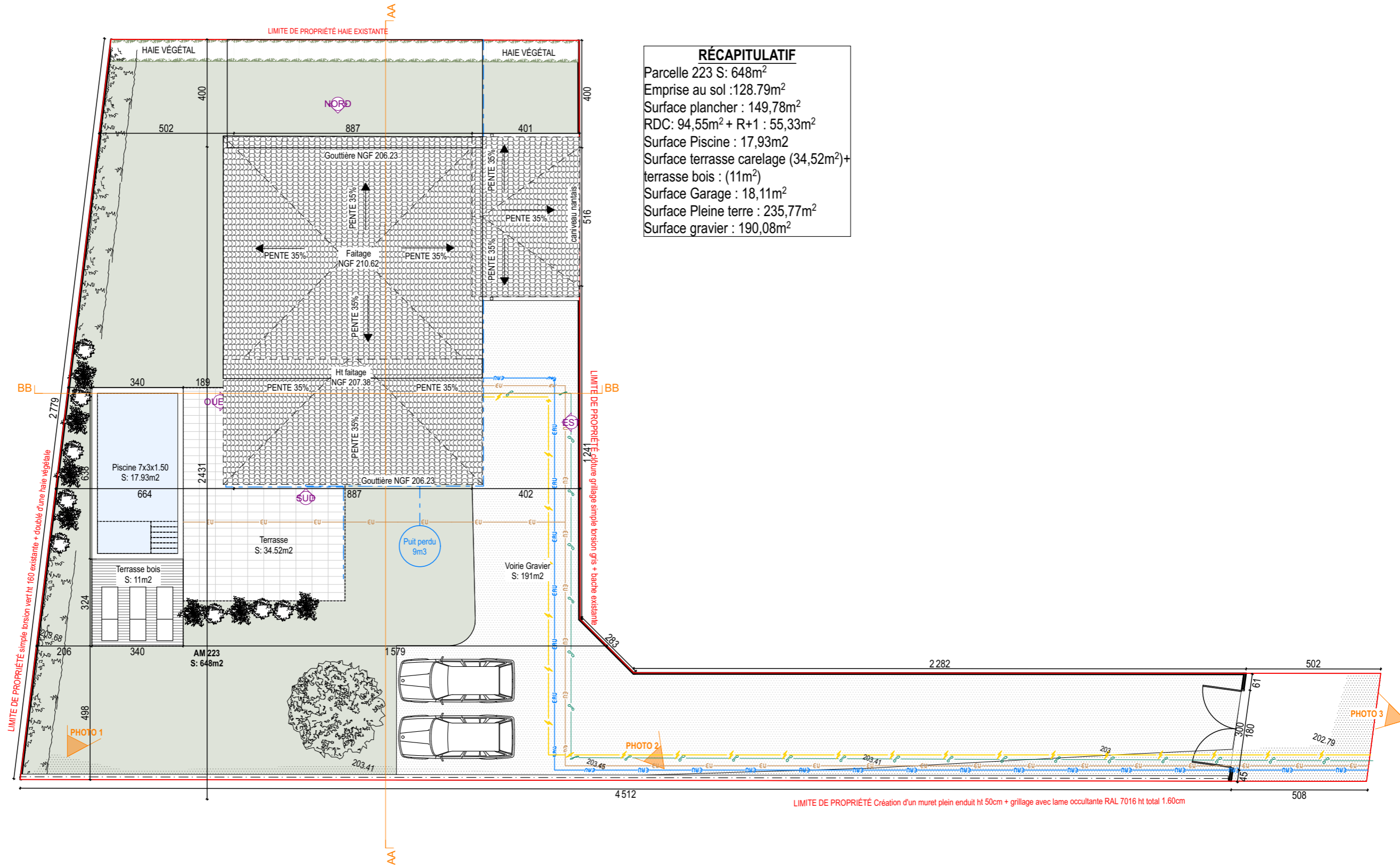

RÉCAPITULATIF	
Parcelle 223 S:	648m ²
Emprise au sol :	128.79m ²
Surface plancher :	149,78m ²
RDC:	94,55m ² + R+1 : 55,33m ²
Surface Piscine :	17,93m ²
Surface terrasse carrelage (34,52m ²)+ terrasse bois :	(11m ²)
Surface Garage :	18,11m ²
Surface Pleine terre :	235,77m ²
Surface gravier :	190,08m ²

MAITRE D'OUVRAGE Christian Deslys - Alison Ulmann 5 Rue des Monts d'Or Saint Genis les Ollières 69 290	MAITRE D'OEUVRE Christian Deslys - Alison Ulmann 5 Rue des Monts d'Or Saint Genis les Ollières 69 290	CRÉATION D'UNE MAISON INDIVIDUELLE 400 Chemin de la Grande Croix 01 480 FAREINS	PCMI	Échelle 1:150	Le 16/04/2026	Pièce : PCMI. 2.2
			PLAN MASSE PROJET			

Demande de permis de construire pour une maison individuelle et/ou ses annexes comprenant ou non des démolitions

Ce document est émis par le ministère en charge de l'urbanisme.

- i** Depuis le 1^{er} janvier 2022, vous pouvez déposer votre demande par voie dématérialisée selon les modalités définies par la commune compétente pour la recevoir.
- i** Depuis le 1^{er} septembre 2022, de nouvelles modalités de gestion des taxes d'urbanisme sont applicables. Sauf cas particuliers, pour toute demande d'autorisation d'urbanisme déposée à compter de cette date, une déclaration devra être effectuée auprès des services fiscaux, dans les 90 jours suivant l'achèvement de la construction (au sens de l'article 1406 du CGI), sur l'espace sécurisé du site www.impots.gouv.fr via le service « Gérer mes biens immobiliers ».

Ce formulaire peut se remplir facilement sur ordinateur avec un lecteur pdf.

Vous devez utiliser ce formulaire si :

- vous construisez une seule maison individuelle ou ses annexes.
- vous agrandissez une maison individuelle ou ses annexes. Vous aménagez pour l'habitation tout ou partie d'une construction existante
- votre projet comprend des démolitions.

Pour savoir précisément à quelle(s) formalité(s) est soumis votre projet, vous pouvez vous reporter à la notice explicative ou vous renseigner auprès de la mairie du lieu de votre projet ou vous rendre sur le service en ligne Assistance aux demandes d'autorisations d'urbanisme (AD'AU) disponible sur www.service-public.fr

Cadre réservé à la mairie du lieu du projet

P	C	0	0	1	1	5	7	2	6	V	0	0	1	3
				Dpt		Commune			Année		N° de dossier			

La présente demande a été reçue à la mairie

le 2 0 / 0 4 / 2 0 2 6

Cachet de la mairie

Dossier transmis :

- à l'Architecte des Bâtiments de France
- au Directeur du Parc National

1 Identité du demandeur^[1]

i Le demandeur indiqué dans le cadre ci-dessous sera le titulaire de la future autorisation et le redevable des taxes d'urbanisme. Dans le cas de demandeurs multiples, chacun des demandeurs, à partir du deuxième, doit remplir la fiche complémentaire «Autres demandeurs». Les décisions prises par l'administration seront notifiées au demandeur indiqué ci-dessous. Une copie sera adressée aux autres demandeurs, qui seront co-titulaires de l'autorisation et solidairement responsables du paiement des taxes.

1.1 Vous êtes un particulier

Nom

DESLYS

Prénom

Christian

Date et lieu de naissance :

Date : 2 0 / 1 0 / 1 9 9 6

Commune : MARTIGUES

Département : 1 3 Pays : FRANCE

[1] Vous pouvez déposer une déclaration si vous êtes dans un des quatre cas suivants : vous êtes propriétaire du terrain ou mandataire du ou des propriétaires ; vous avez l'autorisation du ou des propriétaires ; vous êtes co-indivisaire du terrain en indivision ou son mandataire ; vous avez qualité pour bénéficier de l'expropriation du terrain pour cause d'utilité publique.

1.2 Vous êtes une personne morale

Dénomination

Raison sociale

N° SIRET

Type de société (SA, SCI...)

Représentant de la personne morale :

Nom

Prénom

2 Coordonnées du demandeur

Adresse : Numéro : 5 Voie : Rue des Monts d'Or

Lieu-dit :

Localité : Saint Genis les Ollières

Code postal : BP : Cedex :

Téléphone :

Indicatif pour le pays étranger :

Si le demandeur habite à l'étranger :

Pays :

Division territoriale :

Adresse électronique :

amdrenovation.aura@gmail.com

J'accepte de recevoir à l'adresse électronique communiquée les réponses de l'administration et notamment par lettre recommandée électronique ou par un autre procédé électronique équivalent les documents habituellement notifiés par lettre recommandée avec accusé de réception.

3 Le terrain

3.1 Localisation du (ou des) terrain(s)

Les informations et plans (voir liste des pièces à joindre) que vous fournissez doivent permettre à l'administration de localiser précisément le (ou les) terrain(s) concerné(s) par votre projet.

Adresse du (ou des) terrain(s)

Numéro : Voie :

Lieu-dit :

Localité :

Code postal :

Références cadastrales^[2] :

Si votre projet porte sur plus de 3 parcelles cadastrales, veuillez renseigner une ou plusieurs annexes Références cadastrales complémentaires.

Préfixe : Section : Numéro : Superficie de la parcelle cadastrale (en m²) :

Préfixe : Section : Numéro : Superficie de la parcelle cadastrale (en m²) :

Préfixe : Section : Numéro : Superficie de la parcelle cadastrale (en m²) :

Superficie totale du terrain (en m²)^[3] :

3.2 Situation juridique du terrain

Ces données, qui sont facultatives, peuvent toutefois vous permettre de faire valoir des droits à construire ou de bénéficier d'impositions plus favorables.

Êtes-vous titulaire d'un certificat d'urbanisme pour ce terrain ? Oui Non Je ne sais pas

Le terrain est-il situé dans un lotissement ? Oui Non Je ne sais pas

Le terrain est-il situé dans une Zone d'Aménagement Concertée (Z.A.C.) ? Oui Non Je ne sais pas

Le terrain fait-il partie d'un remembrement urbain (Association Foncière Urbaine) ? Oui Non Je ne sais pas

Le terrain est-il situé dans un périmètre ayant fait l'objet d'une convention de Projet Urbain Partenarial (P.U.P) ? Oui Non Je ne sais pas

Si votre terrain est concerné par l'un des cas ci-dessus, veuillez préciser, si vous les connaissez, les dates de décision ou d'autorisation, les numéros et les dénominations :

4 Caractéristiques du projet

4.1 Architecte

Le recours à un architecte (ou un agréé en architecture) est **obligatoire**. Toutefois, vous pouvez vous en dispenser si vous êtes un particulier et que vous déclarez vouloir édifier ou modifier pour vous-même :

- une construction qui ne dépasse pas 150 m² de surface de plancher ;
- l'extension d'une construction existante soumise à permis de construire si cette extension n'a pas pour effet de porter l'ensemble après travaux au-delà de 150 m² de surface de plancher.

Si vous avez recours à un architecte^[4], vous devez compléter les rubriques ci-dessous :

Pour un architecte personne physique :

Nom de l'architecte :

Prénom :

[2] En cas de besoin, vous pouvez vous renseigner auprès de la mairie.

[3] La superficie totale est l'addition de la superficie de chaque parcelle désignée dans le présent document et les annexes Références cadastrales complémentaires

[4] Lorsque le recours à l'architecte est obligatoire pour établir le projet architectural faisant l'objet de la demande, celui-ci doit comporter la signature de tous les architectes qui ont contribué à son élaboration (loi n° 77-2 du 3 janvier 1977 sur l'architecture).

Pour un architecte personne morale :

Dénomination

Raison sociale

N° SIRET

Type de société (SA, SCI...)

Représentant de la personne morale :

Nom

Prénom

Numéro : Voie :

Lieu-dit :

Localité :

Code postal : BP : Cedex :

N° de récépissé de déclaration à l'ordre des architectes^[5] :

Conseil régional de l'ordre :

Téléphone : ou Télécopie : ou

Adresse électronique :

Si vous n'avez pas eu recours à un architecte, veuillez cocher la case ci-dessous^[6] :

Je déclare sur l'honneur que mon projet entre dans l'une des situations pour lesquelles le recours à l'architecte n'est pas obligatoire.

4.2 Nature des travaux envisagés

Nouvelle construction Travaux sur construction existante

Courte description de votre projet ou de vos travaux :

Le projet prévoit la construction d'une maison individuelle à étage. La surface de plancher sera de 149,07 m², pour une emprise au sol de 128,79m².

L'accès à la construction sera implanté avec un retrait de 5 mètres par rapport à la voie.

L'architecture du projet se veut sobre et harmonieuse, en cohérence avec le tissu bâti environnant.

La construction sera implantée en limite séparative nord. Sur les autres limites, un retrait minimal de 4 mètres sera respecté, conformément à la réglementation en vigueur.

L'implantation et l'orientation du bâti ont été étudiées afin d'optimiser les apports solaires et le confort d'usage.

Le projet comprend également la réalisation d'une piscine d'une surface de 17,93 m² (dimensions : 7 x 3 m).

Un garage de 18,1m² sera implanté dans le prolongement de la maison

Si votre projet nécessite une puissance électrique supérieure à 12 kVA monophasé (ou 36 kVA triphasé),

indiquez la puissance électrique nécessaire à votre projet :

[5] Le numéro de récépissé est transmis par l'architecte auteur du projet architectural lorsque celui-ci est soumis à la formalité de déclaration à l'ordre des architectes.

[6] Vous pouvez vous dispenser du recours à un architecte si vous êtes un particulier ou une exploitation agricole à responsabilité limitée à associé unique et que vous déclarez vouloir édifier ou modifier pour vous-même :

– Une construction à usage autre qu'agricole qui n'excède pas 150 m² de surface de plancher ;

– Une extension de construction à usage autre qu'agricole si cette extension n'a pas pour effet de porter l'ensemble après travaux au-delà de 150 m² de surface de plancher ;

– Une construction à usage agricole dont la surface de plancher et l'emprise au sol n'excèdent pas 800 m² ;

– Des serres de production dont le pied-droit a une hauteur inférieure à 4 mètres et dont la surface de plancher et l'emprise au sol n'excèdent pas 2000 m².

4.3 Informations complémentaires

- Type d'annexes : Piscine Garage Véranda Abri de jardin Autres annexes à l'habitation
- Nombre de logements créés :
Nombre de pièces de la maison : Nombre de niveaux de la maison :
- Mode d'utilisation principale des logements :
 Résidence principale Résidence secondaire Vente Location
- Répartition du nombre total de logements créés par type de financement : Logement Locatif Social :
Accession Sociale (hors prêt à taux zéro) : Prêt à taux zéro : Autres financements :
- Avez-vous souscrit un contrat de construction de maison individuelle ? Oui Non
- Répartition du nombre de logements créés selon le nombre de pièces : 1 pièce 2 pièces
3 pièces 4 pièces 5 pièces 6 pièces et plus
- Indiquez si vos travaux comprennent notamment : Extension Surélévation Transformation d'un garage en pièce de la construction
Création de niveaux supplémentaires : au-dessus du sol et au-dessous du sol

4.3.1 Informations en cas de construction exposée au recul du trait de côte soumise à l'obligation de consignation prévue à l'article L. 121-22-5 du code de l'urbanisme^[7]

- Mode constructif
 Modulaire Métal Bois
 Maçonnerie Béton armé
- Type de fondations
 Fondations classiques Fondations profondes Niveaux enterrés (sous-sol)

4.4 Emprise au sol^[8]

Emprise au sol avant travaux (en m²) :

Emprise au sol créée (en m²) :

Emprise au sol supprimée (en m²) :

[7] Cette rubrique tient lieu de la pièce prévue à l'alinéa s) de l'article R. 431-16 du code de l'urbanisme

[8] L'emprise au sol est la projection verticale du volume de la construction, tout débords et surplomb inclus (Art. R420-1 du code de l'urbanisme).

4.5 Destination, sous-destination des constructions et tableau des surfaces

Surface de plancher^[9] en m² (article R.111-22 du code de l'urbanisme)

Destinations (article R.151-27 du code de l'urbanisme)	Sous-destinations (article R.151-28 du code de l'urbanisme)	Surface existante avant travaux (A)	Surface créée ^[10] (B)	Surface créée par changement de destination ^[11] ou de sous-destination ^[12] (C)	Surface supprimée ^[13] (D)	Surface supprimée par changement de destination ^[11] ou de sous-destination ^[12] (E)	Surface totale = (A) + (B) + (C) – (D) – (E)
Exploitation agricole et forestière	Exploitation agricole						
	Exploitation forestière						
Habitation	Logement		149.78				149.78
	Hébergement						
Commerce et activités de service	Artisanat et commerce de détail						
	Restauration						
	Commerce de gros						
	Activités de services où s'effectue l'accueil d'une clientèle						
	Cinéma						
	Hôtels						
	Autres hébergements touristiques						
Équipement d'intérêt collectif et services publics	Locaux et bureaux accueillant du public des administrations publiques et assimilés						
	Locaux techniques et industriels des administrations publiques et assimilés						
	Établissements d'enseignement, de santé et d'action sociale						
	Salles d'art et de spectacles						
	Équipements sportifs						
	Lieux de culte						
	Autres équipements recevant du public						
Autres activités des secteurs primaires, secondaire ou tertiaire	Industrie						
	Entrepôt						
	Bureau						
	Centre de congrès et d'exposition						
	Cuisine dédiée à la vente en ligne						
Surfaces totales (en m²)			149.78				149.78

[9] Vous pouvez vous aider de la fiche d'aide pour le calcul des surfaces disponible sur www.service-public.fr.

[10] Il peut s'agir soit d'une surface nouvelle construite à l'occasion des travaux, soit d'une surface résultant de la transformation d'un local non constitutif de surface de plancher (ex : transformation du garage d'une habitation en chambre).

[11] Le changement de destination consiste à transformer une surface existante de l'une des cinq destinations mentionnées dans le tableau vers une autre de ces destinations. Par exemple : la transformation de surfaces de commerces et activités de service en habitation.

[12] Le changement de sous-destination consiste à transformer une surface existante de l'une des vingt sous-destinations mentionnées dans le tableau vers une autre de ces sous-destinations. Par exemple : la transformation de surfaces d'entrepôt en bureau ou en salle d'art et de spectacles.

[13] Il peut s'agir soit d'une surface démolie à l'occasion des travaux, soit d'une surface résultant de la transformation d'un local constitutif de surface de plancher (ex : transformation d'un commerce en local technique dans un immeuble commercial).

5 À remplir lorsque le projet nécessite des démolitions

i Tous les travaux de démolition ne sont pas soumis à permis. Il vous appartient de vous renseigner auprès de la mairie afin de savoir si votre projet de démolition nécessite une autorisation. Vous pouvez également demander un permis de démolir distinct de la présente demande.

Date(s) approximative(s) à laquelle le ou les bâtiments dont la démolition est envisagée ont été construits :

Démolition totale Démolition partielle

En cas de démolition partielle, veuillez décrire les travaux qui seront, le cas échéant, effectués sur les constructions restantes :

Nombre de logements démolis :

6 Participation pour voirie et réseaux

i Si votre projet se situe sur un terrain soumis à la participation pour voirie et réseaux (PVR), indiquez les coordonnées du propriétaire ou celles du bénéficiaire de la promesse de vente, s'il est différent du demandeur.

6.1 Pour un particulier

Nom

Prénom

6.2 Pour une personne morale

Dénomination

Raison sociale

N° SIRET

Type de société (SA, SCI...)

Représentant de la personne morale :

Nom

Prénom

Adresse : Numéro : Voie :

Lieu-dit :

Localité :

Code postal : BP : Cedex :

Si cette personne habite à l'étranger :

Pays : Division territoriale :

Adresse électronique :

7 Informations pour l'application d'une législation connexe

Indiquez si votre projet :

- relève de l'article L.632-2-1 du code du patrimoine (avis simple de l'architecte des Bâtiments de France pour les antennes-relais et les opérations liées au traitement de l'habitat indigne) Oui Non
- a déjà fait l'objet d'une demande d'autorisation ou d'une déclaration au titre d'une autre législation que celle du code de l'urbanisme Oui Non

Précisez laquelle :

- est soumis à une obligation de raccordement à un réseau de chaleur et de froid prévue à l'article L.712-3 du code de l'énergie Oui Non

i Si votre projet conduit à porter atteinte à une allée d'arbres ou un à alignement d'arbres bordant une voie ouverte à la circulation publique au sens de l'article L. 350-3 du code de l'environnement, une autorisation doit être obtenue ou une déclaration réalisée en application de cet article.

Indiquez si votre projet se situe dans les périmètres de protection suivants :

i Informations complémentaires

- se situe dans le périmètre d'un site patrimonial remarquable
- se situe dans les abords d'un monument historique
- si votre projet se situe dans un site classé ou en instance de classement au titre du code de l'environnement

8 Engagement du (ou des) demandeurs

J'atteste avoir qualité pour demander la présente autorisation.

Je certifie exacts les renseignements fournis.

Je suis informé(e) qu'une déclaration devra impérativement être effectuée auprès des services fiscaux dans les 90 jours suivant l'achèvement des travaux (au sens de l'article 1406 du code général des impôts) pour les demandes d'autorisation d'urbanisme déposées à compter du 1^{er} septembre 2022 en vue du calcul des impôts fonciers et des taxes d'urbanisme, à partir de mon parcours déclaratif sur le service en ligne « Gérer mes biens immobiliers » accessible depuis l'espace sécurisé du site www.impots.gouv.fr

La déclaration doit être validée pour être prise en compte. L'absence de déclaration dans les délais prescrits, les inexactitudes ou omissions constatées dans la déclaration sont sanctionnées par l'application de l'amende fiscale prévue à l'article 1729 C du code général des impôts.

Le demandeur, et le cas échéant l'architecte, ont connaissance des règles générales de construction prévues par le code de la construction et de l'habitation.

À Fareins

Fait le 17/04/2026

Dossier saisi par voie électronique

Signature du (des) demandeur(s)

⚠ Dans le cadre d'une saisine par voie papier

Votre demande doit être établie en quatre exemplaires et doit être déposée à la mairie du lieu du projet. Vous devrez produire :

- un exemplaire supplémentaire, si votre projet se situe dans le périmètre d'un site patrimonial remarquable ou se voit appliquer une autre protection au titre des monuments historiques ;
- un exemplaire supplémentaire, si votre projet se situe dans un site classé, un site inscrit ou une réserve

naturelle ;

- un exemplaire supplémentaire, si votre projet fait l'objet d'une demande de dérogation auprès de la commission régionale du patrimoine et de l'architecture ;
- deux exemplaires supplémentaires, si votre projet se situe dans un coeur de parc national.

Traitements des données à caractère personnel

Conformément au Règlement (UE) 2016/679 relatif à la protection des personnes physiques à l'égard du traitement des données à caractère personnel et à la libre circulation des données et de la loi

n° 78-17 du 6 janvier 1978 relative à l'informatique, aux fichiers et aux libertés modifiée, vous disposez d'un droit d'accès et de rectification.

1 Traitement des données à des fins d'instruction de la demande d'autorisation

Vos données recueillies seront transmises aux services compétents pour l'instruction de votre demande. Pour toute information, question ou exercice

de vos droits portant sur la collecte et le traitement de vos données à des fins d'instruction, veuillez prendre contact avec la mairie du lieu de dépôt de votre dossier.

2 Traitements à des fins de mise en œuvre et de suivi des politiques publiques basées sur la construction neuve et de statistiques

Vos données à caractère personnel sont traitées automatiquement par le Service des données et études statistiques (SDES), service statistique ministériel de l'énergie, du logement, du transport et de l'environnement rattaché au Ministère en charge de l'urbanisme, à des fins de mise en œuvre et de suivi des politiques publiques basées sur la construction neuve et de statistiques sur le fondement des articles R. 423-75 à R. 423-79 du code de l'urbanisme.

Pour toute information complémentaire, vous devez vous reporter à l'arrêté du 16 mars 2021 relatif au traitement automatisé des données d'urbanisme énumérées à l'article R. 423-76 du code de l'urbanisme dénommé « SITADEL » au ministère en charge de l'urbanisme, présent sur le site Légifrance à l'adresse suivante* .

Concernant SITADEL, vous pouvez exercer vos droits d'accès et de rectification auprès du délégué à la protection des données (DPD) du ministère en charge de l'urbanisme :

• à l'adresse suivante :

rgpd.bacs.sdes.cgdd@developpement-durable.gouv.fr ou dpd.daj.sg@developpement-durable.gouv.fr

Attention, si votre question concerne le traitement de vos données à des fins d'instruction, veuillez vous reporter au 1).

Si vous estimez que vos droits ne sont pas respectés, vous pouvez faire une réclamation auprès de la Commission Nationale Informatique et Libertés (CNIL), à partir de son formulaire de contact <https://www.cnil.fr/fr/plaintes>.

* <https://www.legifrance.gouv.fr/jorf/id/JORFTEXT000043279929>

Notice d'information pour les demandes de permis de construire, permis d'aménager, permis de démolir et déclaration préalable

Articles L.421-1 et suivants ; R.421-1 et suivants du code de l'urbanisme

1 Quel formulaire devez-vous utiliser pour être autorisé à réaliser votre projet ?

Il existe trois permis :

- le **permis de construire** ;
- le **permis d'aménager** ;
- le **permis de démolir**.

Selon la nature, l'importance et la localisation

des travaux ou aménagements, votre projet pourra soit :

- être précédé du dépôt d'une autorisation (permis de construire, permis d'aménager, permis de démolir) ;
- être précédé du dépôt d'une déclaration préalable ;
- n'être soumis à aucune formalité au titre du Code de l'urbanisme avec l'obligation cependant pour ces projets de respecter les règles d'urbanisme.

La nature de votre projet déterminera le formulaire à remplir : les renseignements à fournir et les pièces à joindre à votre demande sont différents en fonction des caractéristiques de votre projet.

Le permis d'aménager et le permis de construire font l'objet d'un formulaire commun. Les renseignements à fournir et les pièces à joindre à la demande sont différents en fonction de la nature du projet.

Si votre projet comprend à la fois des aménagements, des constructions et des démolitions, vous pouvez choisir de demander un seul permis et utiliser un seul formulaire.

Une notice explicative détaillée est disponible sur le site officiel de l'administration française (<http://www.service-public.fr>).

→ **Le formulaire de demande de permis d'aménager et de construire** peut être utilisé pour tous types de travaux ou d'aménagements.

Si votre projet nécessite en plus d'effectuer des démolitions soumises à permis de démolir et/ou des constructions, vous pouvez en faire la demande avec ce formulaire.

▲ Les pièces à joindre seront différentes en fonction de la nature du projet.

→ **Le formulaire de demande de permis de construire pour une maison individuelle** doit

être utilisé pour les projets de construction d'une seule maison individuelle d'habitation et de ses annexes (garages...) ou pour tous travaux sur une maison individuelle existante.

Si votre projet nécessite en plus d'effectuer des démolitions soumises à permis de démolir, vous pouvez en faire la demande avec ce formulaire.

→ **Le formulaire de permis de démolir** (cerfa n° 13405) doit être utilisé pour les projets de démolition totale ou partielle d'une construction protégée ou située dans un secteur protégé ou lorsque le conseil municipal du lieu où se situe le projet a institué cette obligation. Lorsque ces démolitions dépendent d'un projet de construction ou d'aménagement, le formulaire de demande de permis d'aménager et de construire permettent également de demander l'autorisation de démolir.

→ **Le formulaire de déclaration préalable portant sur des constructions et travaux non soumis à permis de construire** doit être utilisé pour déclarer des constructions ou des travaux non soumis à permis de construire.

Lorsque votre projet concerne des aménagements et travaux non soumis à permis d'aménager, vous devez utiliser le formulaire de déclaration préalable pour les aménagements et travaux non soumis à permis d'aménager.

2 Informations utiles

→ **Qui peut déposer une demande ?**

• En application de l'article R. 423-1 du code de l'urbanisme, vous pouvez déposer une demande si vous déclarez que vous êtes dans l'une des quatre situations suivantes :

- vous êtes propriétaire du terrain ou mandataire du ou des propriétaires ;
 - vous avez l'autorisation du ou des propriétaires ;
 - vous êtes co-indivisaire du terrain en indivision ou son mandataire ;
 - vous avez qualité pour bénéficier de l'expropriation du terrain pour cause d'utilité publique.
- Si vous êtes titulaire d'une autorisation d'urbanisme, vous serez redevable, le cas échéant, de la taxe d'aménagement.

→ Recours à l'architecte

En principe vous devez faire appel à un architecte pour établir votre projet de construction. Cependant, vous n'êtes pas obligé de recourir à un architecte si vous êtes un particulier, une exploitation agricole ou une coopérative d'utilisation de matériel agricole (CUMA) et que vous déclarez vouloir édifier ou modifier pour vous-même :

- une construction à usage autre qu'agricole dont la surface de plancher n'excède pas 150 m² ;
- une extension de construction à usage autre qu'agricole dont la surface de plancher cumulée à la surface de plancher existante, n'excède pas 150 m² ;
- une construction à usage agricole ou une construction nécessaire au stockage et à l'entretien de matériel agricole par les CUMA dont ni la surface de plancher, ni l'emprise au sol ne dépasse pas 800 m² ;
- des serres de production dont le pied-droit a une hauteur inférieure à 4 mètres et dont la surface de plancher et l'emprise au sol n'excèdent pas 2000 m².

Lorsque le recours à l'architecte est obligatoire pour établir le projet architectural faisant l'objet de la demande, celui-ci doit comporter la signature de tous les architectes qui ont contribué à son élaboration (loi n° 77-2 du 3 janvier 1977 sur l'architecture). Un demandeur d'un permis d'aménager portant sur un lotissement doit faire appel aux compétences nécessaires en matière d'architecture, d'urbanisme et de paysage pour établir le projet architectural, paysager et environnemental (PAPE).

Au-dessus d'un seuil de surface de terrain à aménager de 2500 m², un architecte, au sens de l'article 9 de la loi n° 77-2 du 3 janvier 1977 sur l'architecture ou un paysagiste-concepteur au sens de l'article 174 de la loi n° 2016-1087 du 8 août 2016 pour la reconquête de la biodiversité, de la nature et des paysages devra obligatoirement participer à l'élaboration du PAPE.

3 Modalités pratiques

→ Comment constituer le dossier de demande ?

Pour que votre dossier soit complet, le formulaire doit être soigneusement rempli. Le dossier doit comporter les pièces figurant dans le bordereau de remise. Le numéro de chaque pièce figurant dans le bordereau de remise doit être reporté sur la pièce correspondante.

Si vous oubliez des pièces ou si les informations nécessaires à l'examen de votre demande ne sont pas présentes, l'instruction de votre dossier ne pourra pas débuter.

Une notice explicative détaillée est disponible sur le site officiel de l'administration française (<http://www.service-public.fr>). Elle vous aidera à constituer votre dossier et à déterminer le contenu de chaque pièce à joindre.

⚠ Votre dossier sera examiné sur la foi des déclarations et des documents que vous fournissez. En cas de fausse déclaration, vous vous exposez à une annulation de la décision et à des sanctions pénales.

→ Combien d'exemplaires faut-il fournir dans le cadre d'une saisine par voie papier ?

Pour les demandes de permis, vous devez fournir quatre exemplaires de la demande et du dossier qui l'accompagne. Pour la déclaration préalable, vous devez fournir deux exemplaires de la demande et du dossier qui l'accompagne.

⚠ Des exemplaires supplémentaires sont parfois nécessaires si vos travaux ou aménagements sont situés dans un secteur protégé (monument historique, site, réserve naturelle, parc national), font l'objet d'une demande de dérogation au code de la construction et de l'habitation, ou sont soumis à une autorisation d'exploitation commerciale.

⚠ Certaines pièces sont demandées en nombre plus important parce qu'elles seront envoyées à d'autres services pour consultation et avis.

→ Où déposer la demande ou la déclaration par voie papier ?

La demande ou la déclaration doit être adressée par pli recommandé avec demande d'avis de réception ou déposée à la mairie de la commune où se situe le terrain. Le récépissé qui vous sera remis vous précisera les délais d'instruction.

→ Comment déposer ma demande ou ma déclaration par voie électronique ?

À compter du 1^{er} janvier 2022, toutes les communes

doivent être en mesure de recevoir les demandes d'autorisation d'urbanisme de manière dématérialisée. Vous pouvez vous rapprocher ou consulter le site internet de la commune compétente pour recevoir votre demande afin de connaître les modalités de saisine par voie électronique qu'elle aura retenues. Pour vous aider à compléter votre dossier, vous pouvez également utiliser le service en ligne d'assistance aux demandes d'autorisation d'urbanisme (AD'AU) disponible sur www.service-public.fr. Celui-ci permet la constitution de votre dossier de manière dématérialisée et d'être guidé dans votre démarche (rubriques à renseigner et justificatifs à produire). Lorsque la commune compétente pour recevoir votre demande s'est raccordée à l'outil, votre dossier pourra également lui être transmis automatiquement.

→ Quand sera donnée la réponse ?

Le délai d'instruction est de :

- 3 mois pour les demandes de permis de construire ou d'aménager ;
- 2 mois pour les demandes de permis de construire une maison individuelle et pour les demandes de permis de démolir ;
- 1 mois pour les déclarations préalables.

⚠ Dans certains cas (monument historique, parc national, établissement recevant du public...), le délai d'instruction est majoré, vous en serez alors informé dans le mois qui suit le dépôt de votre demande en mairie.

4 Informations complémentaires

Si vous avez un doute sur la situation de votre terrain ou sur le régime (permis ou déclaration) auquel doit être soumis votre projet, vous pouvez demander conseil à la mairie du lieu du dépôt de la demande.

Vous pouvez obtenir des renseignements et remplir les formulaires en ligne sur le site officiel de l'administration française (<http://www.service-public.fr>).

Rappel : vous devez adresser une déclaration de projet de travaux (DT) et une déclaration d'intention de commencement de travaux (DICT) à chacun des exploitants des réseaux aériens et enterrés (électricité, gaz, téléphone et internet, eau, assainissement...) susceptibles d'être endommagés lors des travaux prévus (www.reseaux-et-canalisation.gouv.fr).

5 Taxes d'urbanisme

Il est rappelé que les opérations d'aménagement, de construction, de reconstruction et d'agrandissement des bâtiments, installations ou aménagements de toute nature soumises à un régime d'autorisation en vertu du code de l'urbanisme donnent lieu au paiement de la taxe d'aménagement et éventuellement de la part « logement » de la redevance d'archéologie préventive. Pour les autorisations d'urbanisme dont la demande d'autorisation initiale a été déposée avant le 1^{er} septembre 2022 ainsi que les demandes d'autorisations modificatives ou de transfert d'un permis délivré en cours de validité déposées après cette date mais se rapportant à une demande d'autorisation initiale déposée avant le 1^{er} septembre 2022, ces taxes sont mentionnées à l'article L331-1 du code de l'urbanisme (taxe d'aménagement) et à l'article L524-2 du code du patrimoine (taxe d'archéologie préventive). La déclaration des éléments nécessaires au calcul de ces taxes doit être complétée et jointe au dossier de demande d'autorisation. Le paiement interviendra à l'appui des titres de perception qui vous seront adressés 12 mois après la délivrance de votre autorisation. À noter que la taxe d'aménagement est payable en deux fois (12 et 24 mois après la délivrance de l'autorisation) lorsque son montant dépasse 1 500 euros.

Pour les autorisations d'urbanisme dont la demande d'autorisation initiale est déposée à compter du 1^{er} septembre 2022, ces taxes sont mentionnées à l'article 1635 quater A du code général des impôts (taxe d'aménagement) et à l'article 235 ter ZG du même code (taxe d'archéologie préventive). La souscription d'une déclaration en ligne via votre espace « Gérer mes biens immobiliers » accessible depuis votre espace sécurisé sur le site www.impots.gouv.fr vous sera demandée dans les 90 jours suivant l'achèvement des travaux au sens de l'article 1406 du code général des impôts. Le paiement de chacune de ces deux taxes interviendra à l'appui des titres de perception qui vous seront adressés suite à votre déclaration.

La taxe d'aménagement reste payable en deux fois (90 jours et 9 mois après l'achèvement des travaux) lorsque son montant dépasse 1 500 euros.

Précision importante : pour toute demande d'autorisation initiale déposée à compter du 1^{er} septembre 2022, si vous bénéficiez d'un certificat d'urbanisme, vous pourrez demander à l'administration fiscale d'appliquer au calcul de votre taxe d'aménagement les exonérations et taux en

vigueur à la date de délivrance du certificat (si ces derniers vous sont plus favorables). Cette demande prendra la forme d'une réclamation contentieuse déposée suite à la réception du premier titre de perception, auprès du service mentionné sur celui-ci (cadre « Pour vous renseigner / renseignement sur le paiement »).

Coordonnées du demandeur

Adresse : Numéro : Voie :

Lieu-dit :

Localité :

Code postal : BP : Cedex :

Si le demandeur habite à l'étranger :

Pays : Division territoriale :

Adresse électronique :

@

J'accepte de recevoir à l'adresse électronique communiquée les réponses de l'administration et notamment par lettre recommandée électronique ou par un autre procédé électronique équivalent les documents habituellement notifiés par lettre recommandée avec accusé de réception.

Identité du demandeur

Vous êtes un particulier Madame Monsieur

Nom Prénom

Date et lieu de naissance :

Date : / /

Commune :

Département : Pays :

Vous êtes une personne morale

Dénomination Raison sociale

N° SIRET Type de société (SA, SCI...)

Représentant de la personne morale : Madame Monsieur

Nom Prénom

Coordonnées du demandeur

Adresse : Numéro : Voie :

Lieu-dit :

Localité :

Code postal : BP : Cedex :

Si le demandeur habite à l'étranger :

Pays : Division territoriale :

Adresse électronique :

@

J'accepte de recevoir à l'adresse électronique communiquée les réponses de l'administration et notamment par lettre recommandée électronique ou par un autre procédé électronique équivalent les documents habituellement notifiés par lettre recommandée avec accusé de réception.

Identité du demandeur

Vous êtes un particulier

Madame Monsieur

Nom

Prénom

Date et lieu de naissance :

Date : / /

Commune :

Département : Pays :

Vous êtes une personne morale

Dénomination

Raison sociale

N° SIRET

Type de société (SA, SCI...)

Représentant de la personne morale : Madame Monsieur

Nom

Prénom

Coordonnées du demandeur

Adresse : Numéro : Voie :

Lieu-dit :

Localité :

Code postal : BP : Cedex :

Si le demandeur habite à l'étranger :

Pays : Division territoriale :

Adresse électronique :

 @

J'accepte de recevoir à l'adresse électronique communiquée les réponses de l'administration et notamment par lettre recommandée électronique ou par un autre procédé électronique équivalent les documents habituellement notifiés par lettre recommandée avec accusé de réception.



GOVERNEMENT

*Liberté
Égalité
Fraternité*

Dans le présent document, le terme « bâtiment » s'entend également comme « partie de bâtiment »

Je soussigné : **Christian DESLYS**
représentant de la société **Christian DESLYS**, située à :

Adresse	Rue des Monts d'Or		
Code postal	69290	Localité	Saint-Genis-les-Ollières

Agissant en qualité de maître d'ouvrage ou de maître d'œuvre, si le maître d'ouvrage lui a confié une mission de conception de l'opération de construction suivante :

Christian DESLYS

située à :

Adresse	400 Chemin de la Grand Croix		
Code postal	01480	Localité	FAREINS

Référence(s) cadastrale(s) : 000AM0223

Atteste qu'au moment du dépôt de permis de construire :

- Disposition 2 : L'opération de construction sus-citée respecte les exigences de performance énergétique et environnementale définie aux articles R. 172-1 et suivants du code de la construction et de l'habitation (réglementation environnementale - RE2020).

Les éléments ci-après déclinés apportent les précisions nécessaires à la justification de la disposition 2.

Bâtiment : Batiment

Chapitre 1 : Surface du bâtiment

Valeur de la surface de référence (S_{ref})

143.80 m²

Chapitre 2 : Exigences globales

1. Besoin bioclimatique conventionnel : coefficients Bbio et Bbio_{max} en nombre de points

Bbio	63.6	Bbio _{max}	67.7
Respect de l'exigence $Bbio \leq Bbio_{max}$			OUI

2. Degrés-heures d'inconfort estival : coefficients DH et DH_{max} en °C.h

Chacun des groupes du bâtiment doit respecter l'exigence Degrés-heures. La valeur du groupe de plus grande surface est indiquée ci-dessous.

Toute typologie et logements collectifs - zone traversante

DH	428.6	DH _{max}	1250
Respect de l'exigence $DH \leq DH_{max}$			OUI

3. Impact sur le changement climatique associé aux composants du bâtiment y compris le chantier de construction

Le maître d'ouvrage s'engage à être en mesure, après la déclaration d'ouverture du chantier, de justifier, à leur demande, aux agents de l'Etat habilités pour le contrôle des règles de construction, le respect de l'impact maximal sur le changement climatique associé aux composants du bâtiment, y compris le chantier de construction : $IC_{construction} \leq IC_{construction_max}$

OUI

Chapitre 3 : Exigences par éléments

1. Accès à l'éclairage naturel (bâtiment à usage d'habitation)

Respect de l'exigence d'accès à l'éclairage naturel

OUI

2. Vérification des systèmes de ventilation (bâtiment à usage d'habitation)

Le maître d'ouvrage s'engage à respecter les exigences suivantes concernant les systèmes de ventilation : le système de ventilation du bâtiment sera vérifié et ses performances seront mesurées par une personne reconnue compétente par le ministre chargé de la construction

OUI

Signataire : **Christian DESLYS**

Le :

Signature :

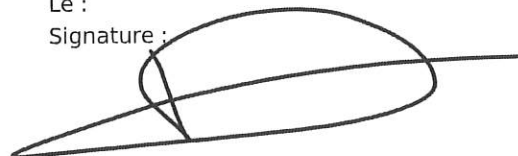



Commune de FAREINS

dossier n° PC00115726V0013

date de dépôt : 20/04/2026

demandeur : DESLYS Christian

pour : construction d'une maison individuelle à étage. +
réalisation d'une piscine d'une surface 7x3 m) +
un garage implanté dans le prolongement de la maison

adresse terrain : 400 chemin de la Grande Croix

01480 FAREINS

Parcelle concernée : AM-0223

Affaire suivie par : Chrystèle CUENCA
mairie@mairie-fareins.com

Le Maire

A

Monsieur DESLYS Christian
5 rue des Monts d'Or
69290 Saint Genis les Ollières

Monsieur,

Vous avez déposé un Permis de Construire de Maison Individuelle (PCMI) le 20/04/2026, pour un projet de construction d'une maison individuelle à étage + la réalisation d'une piscine de 7 x 3 m et d'un garage de 18,1m² implanté dans le prolongement de la maison situé 400 chemin de la Grande Croix 01480 FAREINS ;

Il vous avait alors été indiqué que le délai d'instruction de votre demande était en principe **de 2 mois**, mais que l'administration pouvait, dans le mois suivant le dépôt de votre dossier, vous écrire :

- soit pour vous avertir qu'un autre délai est applicable, lorsque le code de l'urbanisme l'a prévu pour permettre les consultations nécessaires (si votre projet nécessite la consultation d'autres services...),
- soit pour vous indiquer qu'il manque une ou plusieurs pièces à votre dossier,
- soit pour vous informer que votre projet correspond à l'un des cas où une autorisation tacite n'est pas possible.

DEMANDE DE PIECES MANQUANTES DANS LE DOSSIER DE Permis de Construire de Maison Individuelle (PCMI)

Après examen des pièces jointes à votre Permis de Construire de Maison Individuelle (PCMI), il s'avère que les pièces suivantes sont manquantes ou insuffisantes :

- **PCMI4. Une notice décrivant le terrain et présentant le projet [Art. R. 431-8 du code de l'urbanisme] en précisant :**
 - **le coloris de l'enduit choisi.** Incohérence de coloris entre le PCMI5 T106 beige parexlanko et le PCMI4 G010 weber. A noter que le coloris G10 teinte beige naturel n'est pas toléré (coloris se rapprochant G20 blanc cassé – J39 sable d'athènes) un nuancier est disponible en mairie ;
 - **en limite sud :** merci de nous transmettre une photo du grillage avec lame occultante ; sachant que les clôtures en panneaux d'éléments préfabriqués sont interdits article UB11.5 clôtures ;

Je vous informe qu'en conséquence, et en application de l'article R.423-39 du code de l'urbanisme :

- vous devez adresser cette/ces pièce(s) **en 1 exemplaire** à la mairie **dans le délai de 3 mois à compter de la réception du présent courrier.** La mairie vous fournira un récépissé.
- si votre dossier n'est pas complété dans ce délai, **votre demande sera automatiquement rejetée.**

- par ailleurs le délai d'instruction de votre demande de Permis de Construire de Maison Individuelle (PCMI) ne commencera à courir **qu'à compter de la date de réception de la pièce manquante par la mairie.**

Une fois votre dossier complété, le délai d'instruction de votre demande commencera à courir. Si vous ne recevez pas de réponse de l'administration à la fin du délai de 2 mois après le dépôt de **toutes** les pièces manquantes en mairie, votre demande sera automatiquement acceptée et votre projet fera l'objet d'une autorisation tacite¹.

Vous pourrez alors commencer les travaux² après avoir :

- adressé au maire, en trois exemplaires, une déclaration d'ouverture de chantier (vous trouverez un modèle de déclaration CERFA n° 13407*01 à la mairie ou sur le site internet : <http://www.developpement-durable.gouv.fr/>)
- affiché sur le terrain le présent courrier ;
- installé sur le terrain, pendant toute la durée du chantier, un panneau visible de la voie publique décrivant le projet. Vous trouverez le modèle de panneau à la mairie, sur le site internet urbanisme du gouvernement, ainsi que dans la plupart des magasins de matériaux).

Attention : l'autorisation n'est définitive qu'en l'absence de recours ou de retrait :

- dans le délai de deux mois à compter de son affichage sur le terrain, sa légalité peut être contestée par un tiers. Dans ce cas, l'auteur du recours est tenu de vous en informer au plus tard quinze jours après le dépôt du recours.

¹ Le maire en délivre un certificat sur simple demande.

Je vous prie de croire, Monsieur, en l'assurance de ma considération distinguée.

Fait à Fareins, le 22 avril 2026.

Pour le Maire,
Yves DUMOULIN.



Durée de validité du permis : conformément à l'article R.424-17 du code de l'urbanisme, l'autorisation est périmée si les travaux ne sont pas entrepris dans le délai de 3 ans à compter de sa notification au(x) bénéficiaire(s). Il en est de même si, passé ce délai, les travaux sont interrompus pendant un délai supérieur à une année. En cas de recours le délai de validité est suspendu jusqu'au prononcé d'une décision juridictionnelle irrévocable. L'autorisation peut être prorogée pour une année si les prescriptions d'urbanisme, les servitudes d'urbanisme de tous ordres et le régime des taxes et participations n'ont pas évolué. Vous pouvez présenter une demande de prorogation en adressant une demande sur papier libre, accompagnée de l'autorisation pour laquelle vous demandez la prorogation, au moins deux mois avant l'expiration du délai de validité.

L'autorisation est délivrée sous réserve du droit des tiers : elle a pour objet de vérifier la conformité du projet aux règles et servitudes d'urbanisme. Elle n'a pas pour objet de vérifier que le projet respecte les autres réglementations et les règles de droit privé. Toute personne s'estimant lésée par la méconnaissance du droit de propriété ou d'autres dispositions de droit privé peut donc faire valoir ses droits en saisissant les tribunaux civils, même si l'autorisation respecte les règles d'urbanisme.

Les obligations du (ou des) bénéficiaire(s) de l'autorisation : il doit souscrire l'assurance de dommages prévue par l'article L.242-1 du code des assurances.

Délais et voies de recours contre la présente lettre : le (ou les) demandeur(s) peut contester la légalité de la présente lettre dans les deux mois qui suivent la date de sa notification. A cet effet il peut saisir le tribunal administratif territorialement compétent d'un recours contentieux.